

VISTA SUPERIOR  
ESCALA 1:100

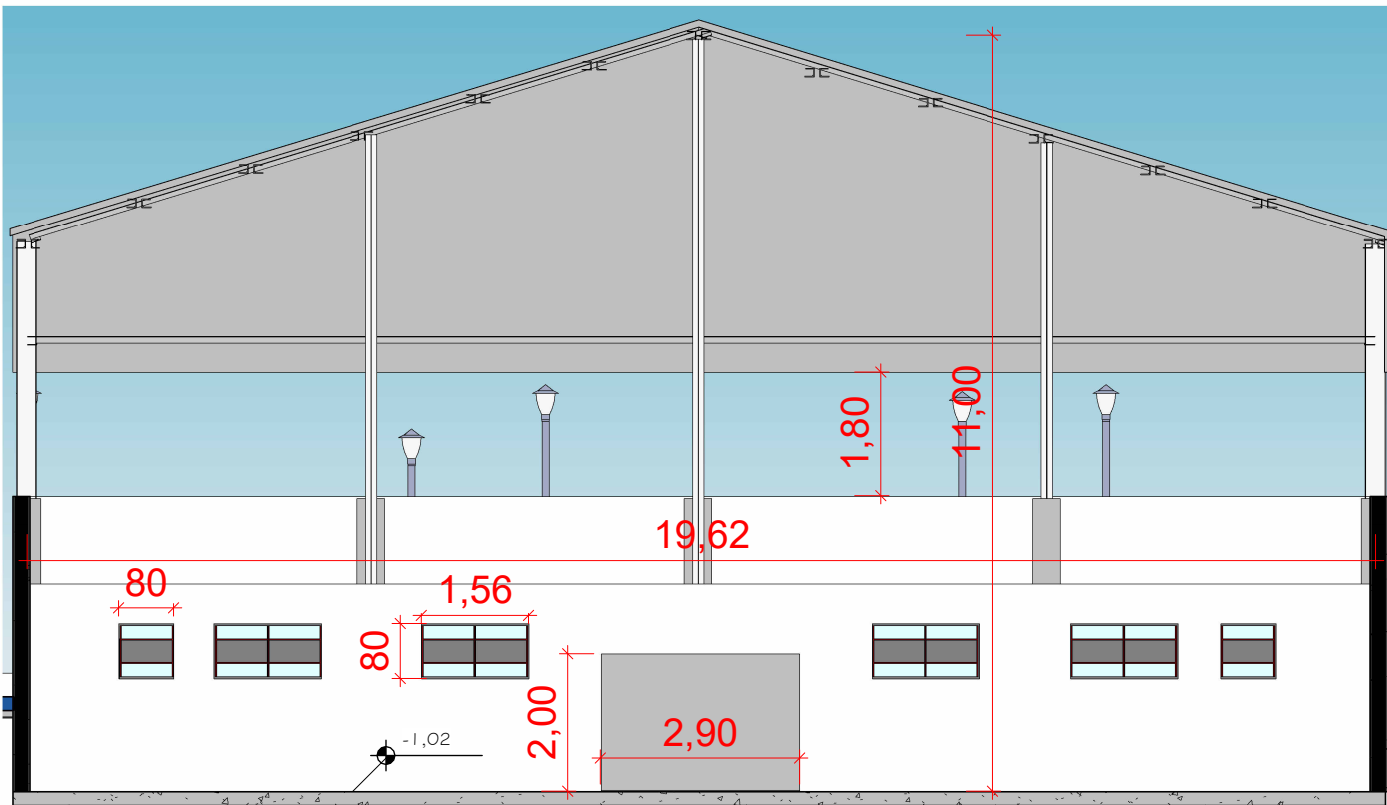

3-6 CORTE LATERAL VESTIARIO  
ESCALA 1:100



2-6 CORTE FRONTAL VESTIARIO  
ESCALA 1:100

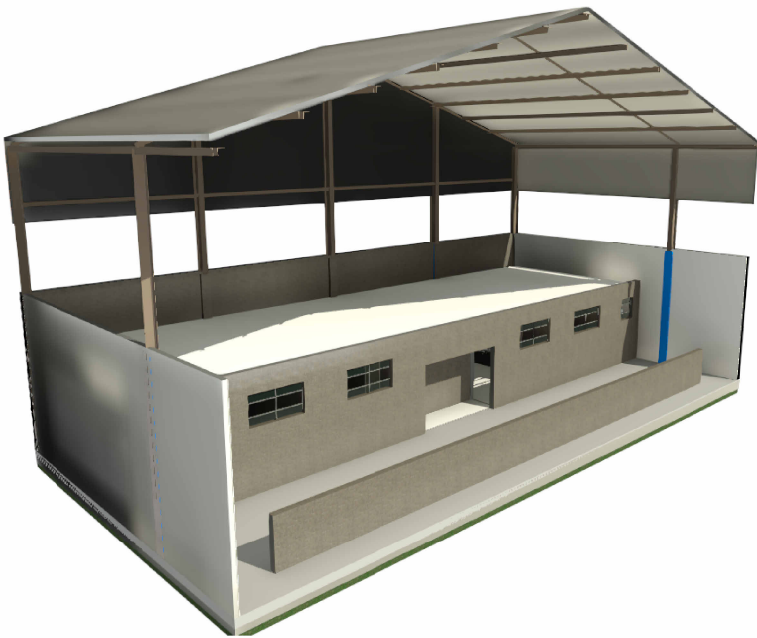

PERSPECTIVA VESTIARIO 1  
SEM ESCALA

QUADRO DE AREA	
VESTIARIO FEM/MAS	120 M²

VESTIARIO MASCULINO

VESTIARIO FEMININO



Tabela de PORTAS					
PAVIMENTO	Descrição	PORTA		UN	Espessura
		LARGURA	ALTURA		
Piso G6	Porta de madeira encabeçada	0,80	2,10	2	0,04
Piso G6	Porta PNE	0,90	2,10	2	0,04
Piso G6	Porta Lam. Melaminico	0,70	1,80	15	0,09
				19	

Tabela de JANELAS			
Descrição	Largura	Altura	Contador
Janela Basculante	1,00	0,80	10

TABELA DE ACABAMENTOS	
PAREDES	1. PINTURA TINTA ACRILICA - BRANCA
	2. REVESTIMENTO CERÂMICO PARA PAREDES INTERNAS COM PLACAS TIPO ESMALTADA EXTRA DE DIMENSÕES 33X45 CM
PISOS	1. REVESTIMENTO CERÂMICO PARA PISO COM PLACAS TIPO ESMALTADA EXTRA DE DIMENSÕES 45X45 CM
	2. PISO EM GRANILITE, MARMORITE OU GRANITINA EM AMBIENTES INTERNOS, COM ESPESSURA DE 8 MM
TETO	1. CHAPISCO, EMBOÇO E REBOCO + PINTURA TINTA ACRILICA - BRANCA

- NOTAS
1. TODAS AS PORTAS E PORTÕES RECEBERÃO NOVA PINTURA, VER MEMORIAL DESCRITIVO;
  2. AS PORTAS QUE NÃO SERÃO TROCADAS RECEBERÃO LIMPEZA E NOVA PINTURA.
  3. NOS AMBIENTES QUE TERÃO PISO VINÍLICO, RECEBERÃO RODAPÉ COM O MESMO MATERIAL;
  4. NAS ÁREAS MOLHADAS EM QUE A PAREDE NÃO TERÁ REVESTIMENTO CERÂMICO, SERÁ COLOCADO RODAPÉ CERÂMICO.

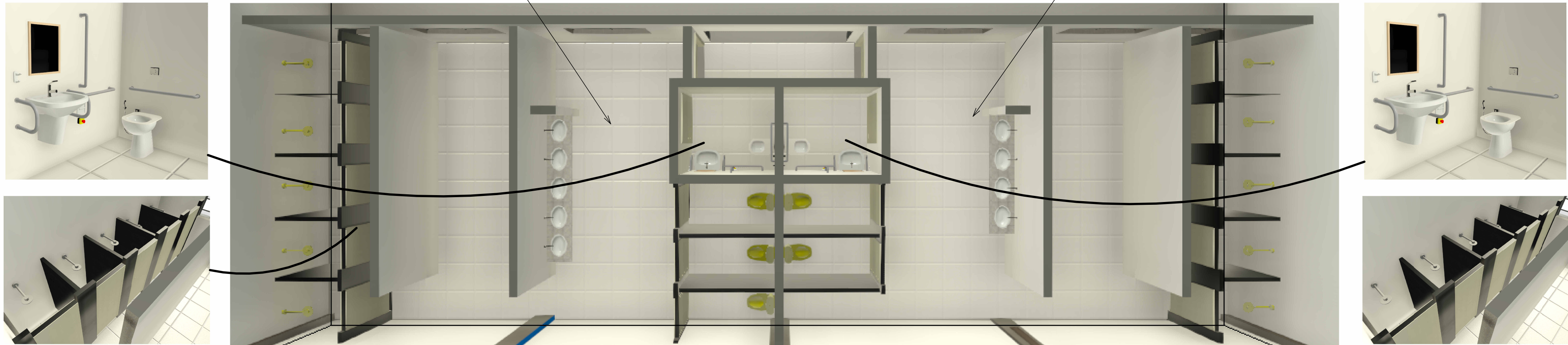
PROJETO BÁSICO ARQUITETONICO

FRANCHA: 06/10



MUNICÍPIO DE CARAPICUÍBA  
SECRETARIA DE DESENVOLVIMENTO URBANO  
SETOR DE PROJETOS

OBRA: REFORMA GALPÕES INAC

LOCAL: Av. Comendador Dante Carraro

RECURSO/CONVÊNIO:

FORMATO: A1 (841 X 594)

ART/RRT:

ESCALA: INDICADA

REVISÃO:

SITUAÇÃO ENTORNO

RESPONSÁVEL TÉCNICO

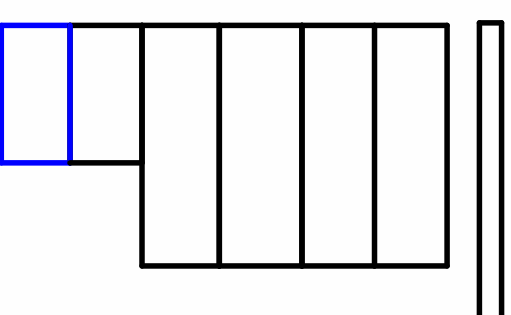

FERNANDO FERREIRA  
ENGENHEIRO CIVIL  
CREA - 5070695464

JANEIRO 2024

PROJETISTA: JUAN RODRIGUES